

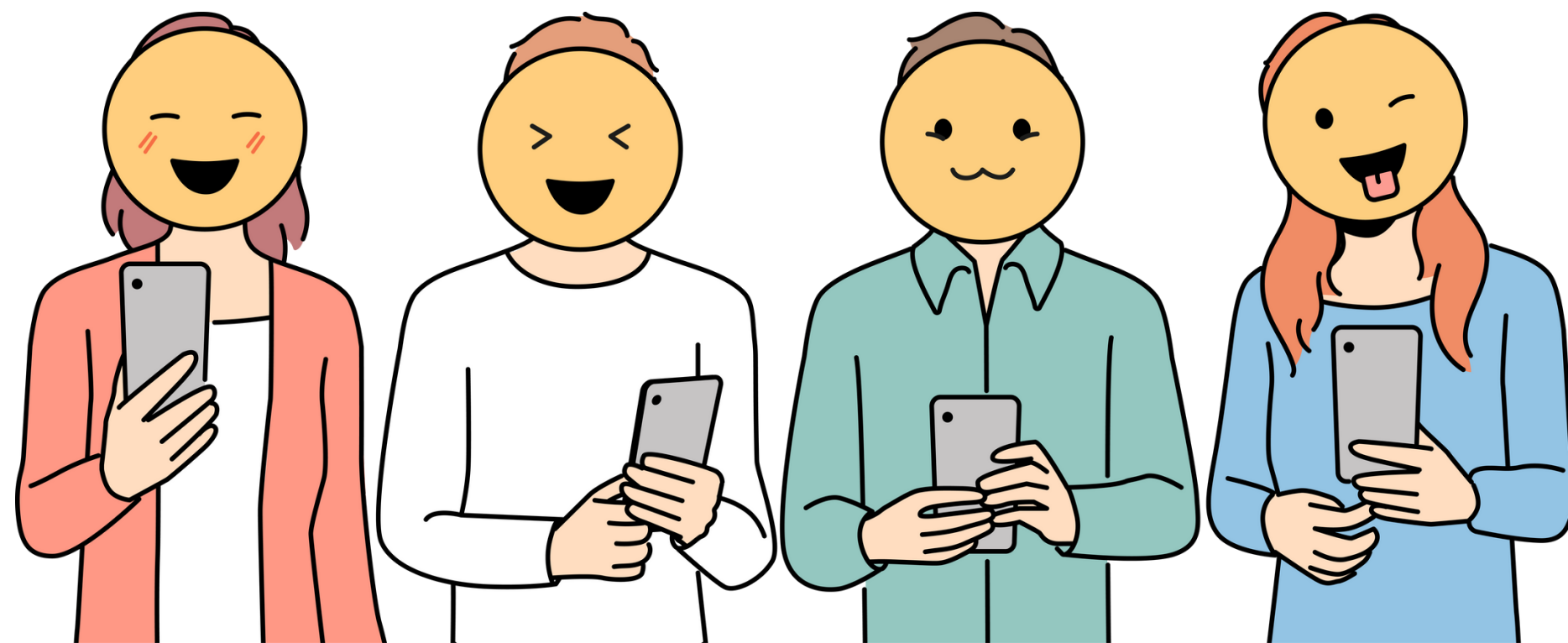

กรมควบคุมโรค  
Department of Disease Control

# The HIV prevention in adolescents and young adults : On-line reaching and management



# Outline



Social Network Strategy (SNS)



MATESDI application

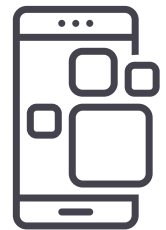

Line OA Buddy Square

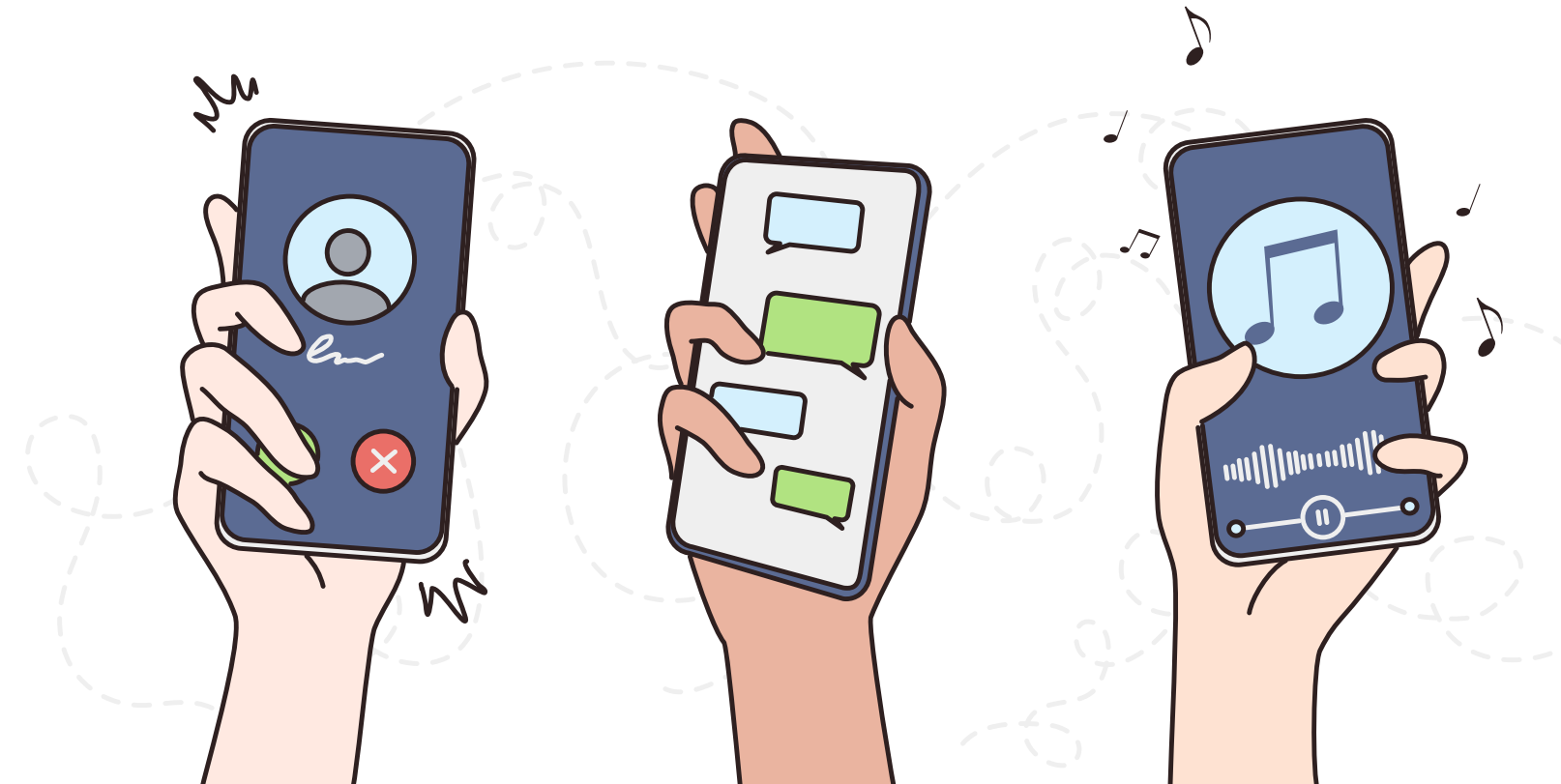

## Background: Social Network Strategy (SNS)

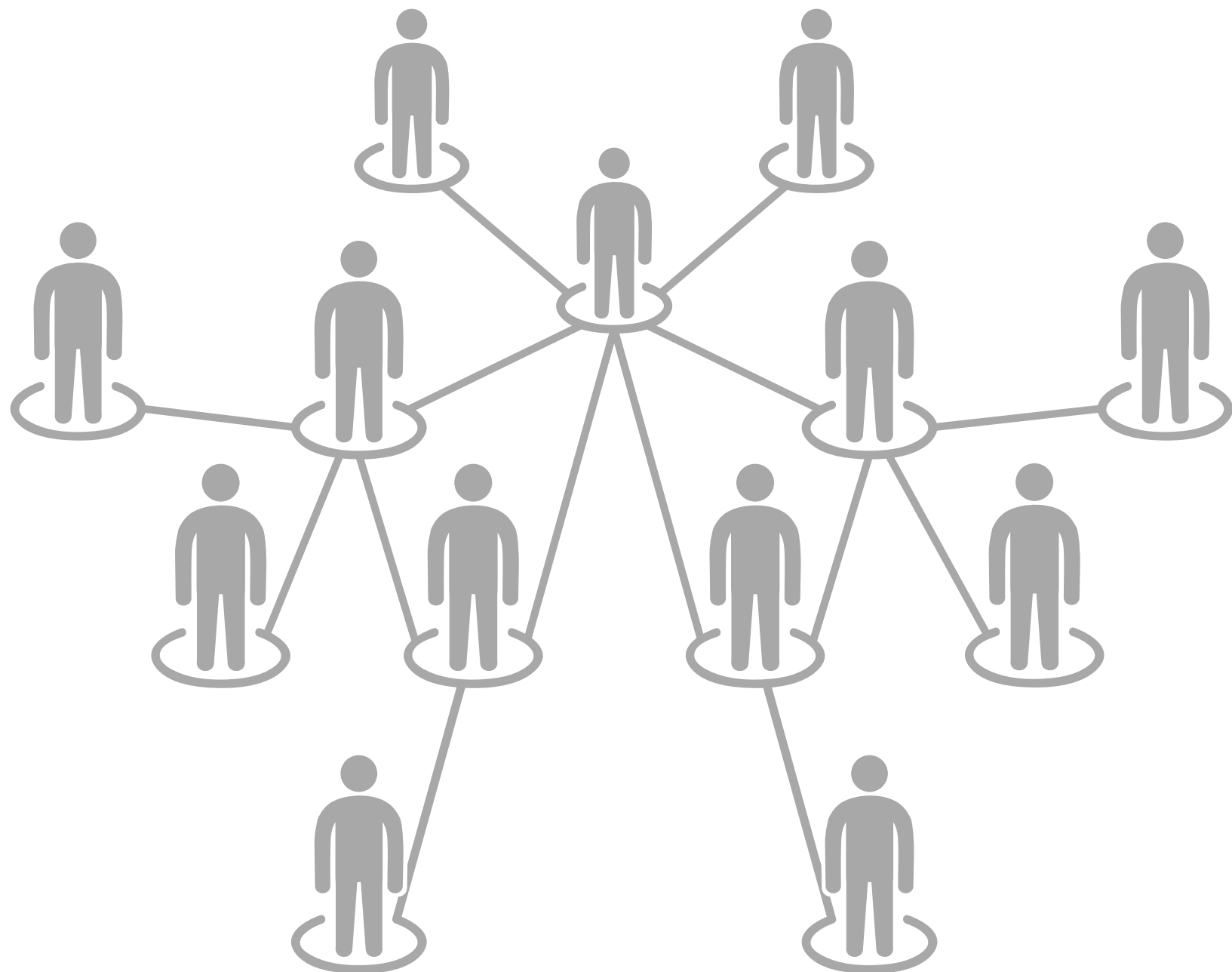

SNS คือ กลยุทธ์ในการเข้าถึงกลุ่มเครือข่ายทางสังคมของผู้ติดเชื้อ หรือผู้ที่มีความเสี่ยงสูง เช่น มีพฤติกรรมทางเพศคล้ายกัน หรือมีความสนใจคล้ายกันโดยผ่านทางตัวตั้งต้น หรือ SEED

# Social Network Strategy (SNS)

## กลยุทธ์การใช้เครือข่ายเพื่อนเพื่อชวนตรวจเอชไอวี

Di

ใช้หลักการที่ว่าคนที่มีความเสี่ยงต่อการติดเชื้อเอชไอวี จะมีเพื่อนๆที่มีพฤติกรรมความเสี่ยงต่อการติดเชื้อเอชไอวีที่คล้ายกัน

Di

เริ่มการใช้กลยุทธ์นี้จากการหาผู้ที่มีความเสี่ยงจากการติดเชื้อเอชไอวี เช่น เป็นผู้ที่อยู่ร่วมกับเชื้อผู้ที่มีความเสี่ยง ฯลฯ

Di

ผู้ที่ตั้งต้นหาเพื่อนหรือชวนเพื่อนตรวจเอชไอวี เรียกว่า recruiter/seed จะได้ทราบวิธีการหาเพื่อนอย่างเป็นระบบ และคำแนะนำต่าง ๆ จากพี่เลี้ยง เพื่อติดตามเครือข่าย

Di

Recruiter/seed ชวนเพื่อนตรวจเอชไอวี

# MATESDI application

เครื่องมือออนไลน์ที่ผสมผสานกลยุทธ์วิธีการค้นหาผู้ที่มีความเสี่ยงสูง (SNS + HIV self-test + Social Media)

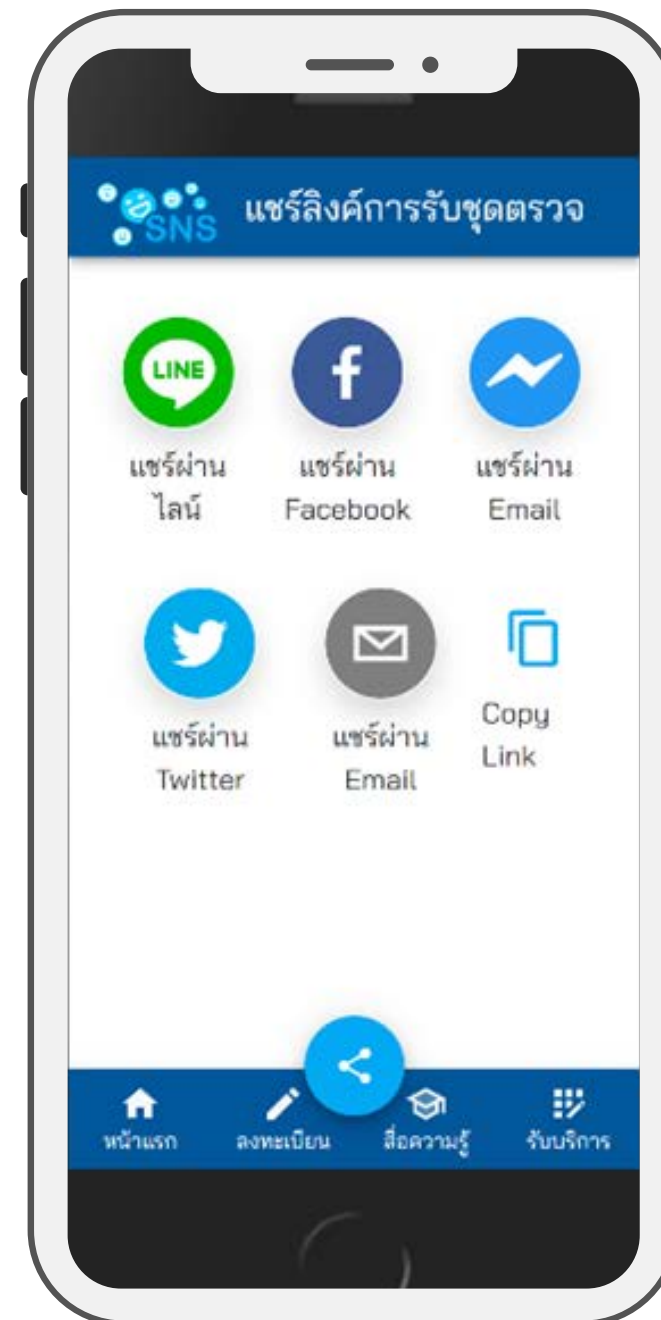

# Concept Walkthrough MATESDI application

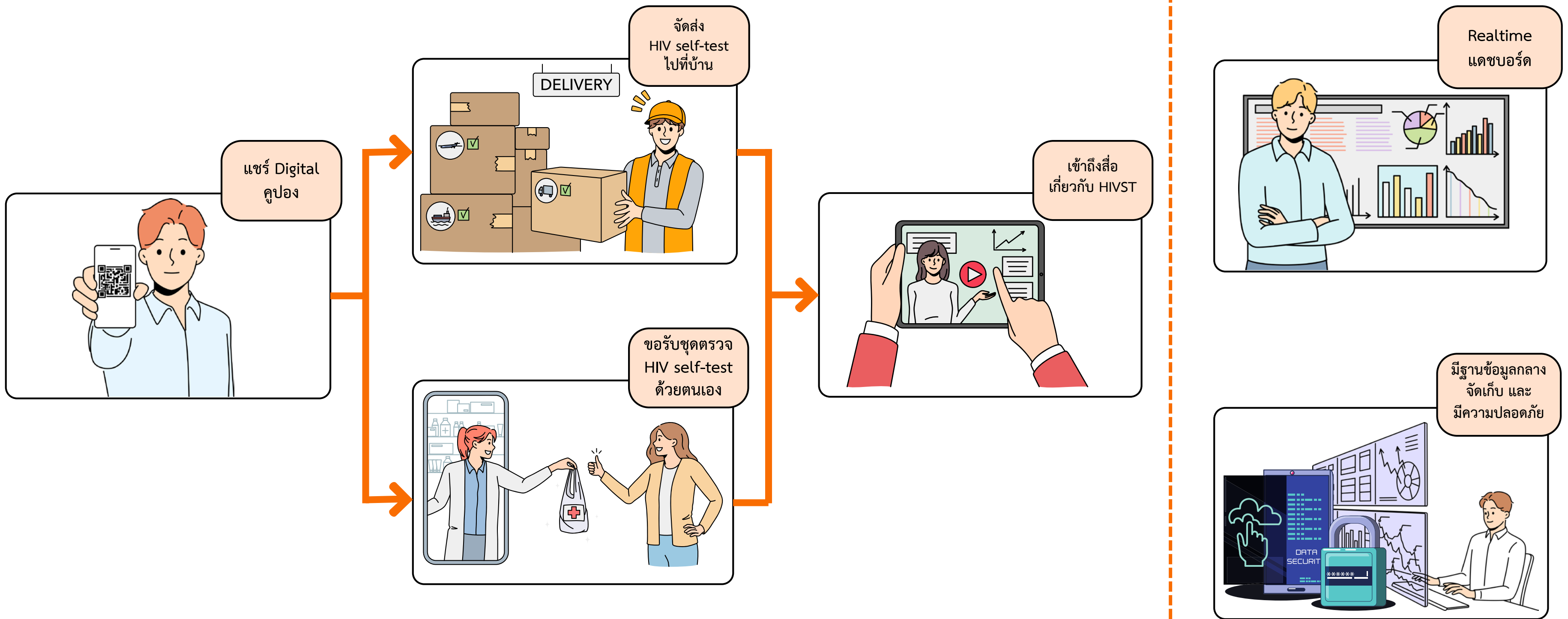

# MATESDI application

## ตรวจเอชไอวี ณ สถานบริการ

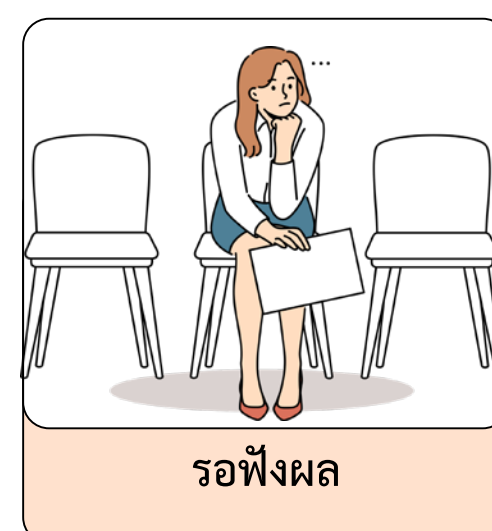
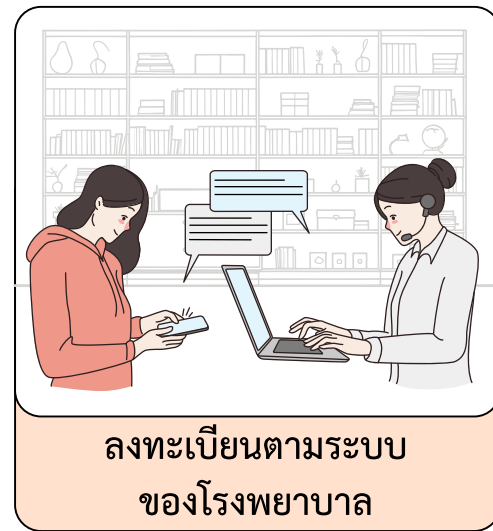

## รับชุดตรวจเอชไอวีด้วยตนเอง

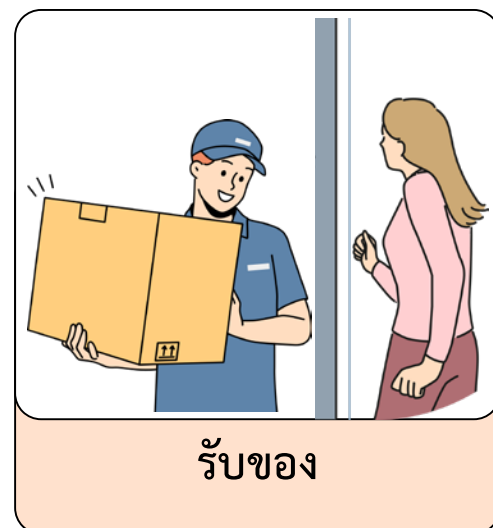
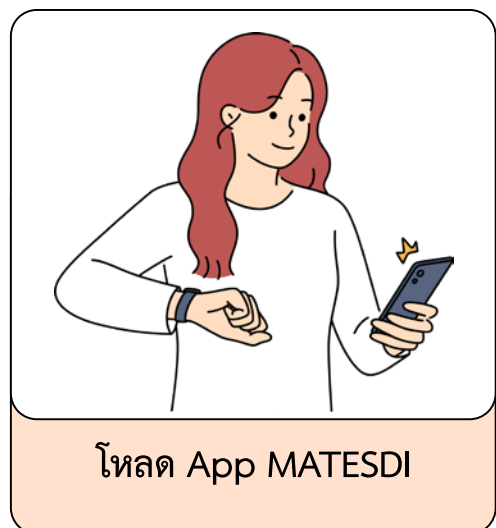

# Line OA Buddy Square

เครื่องมือออนไลน์ที่ช่วยเพิ่มการเข้าถึงการตรวจคัดกรองเอชไอวีและซิฟิลิส

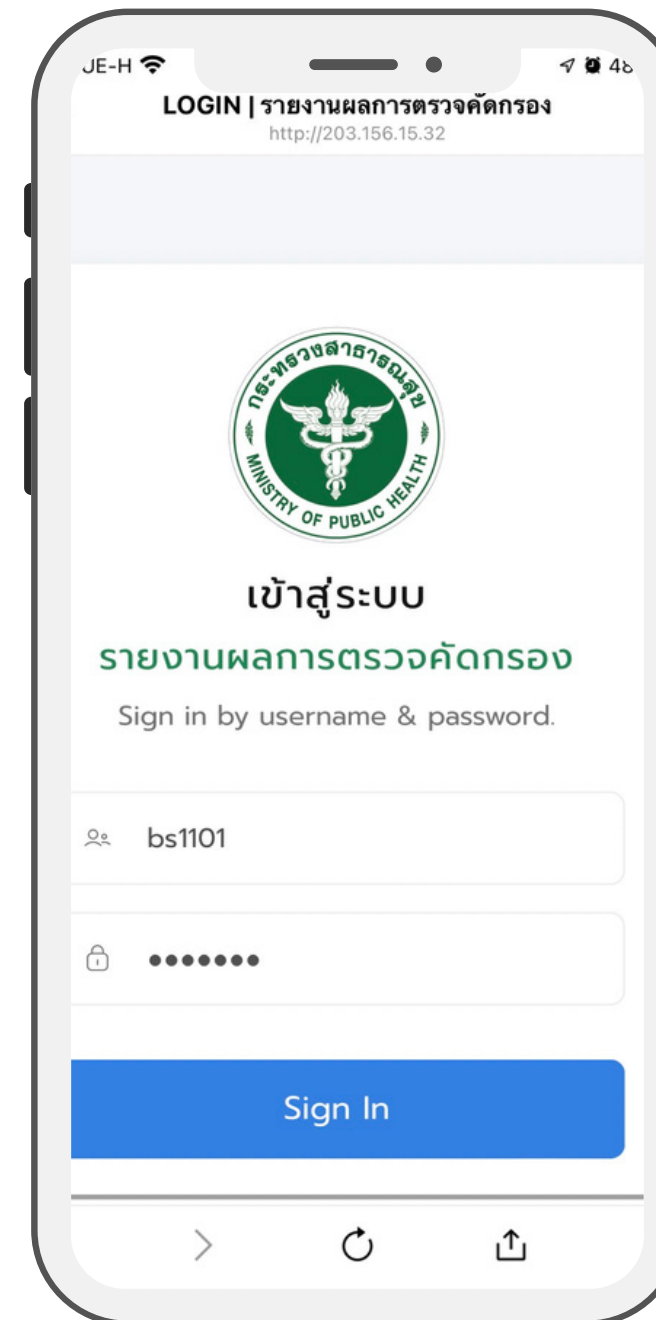
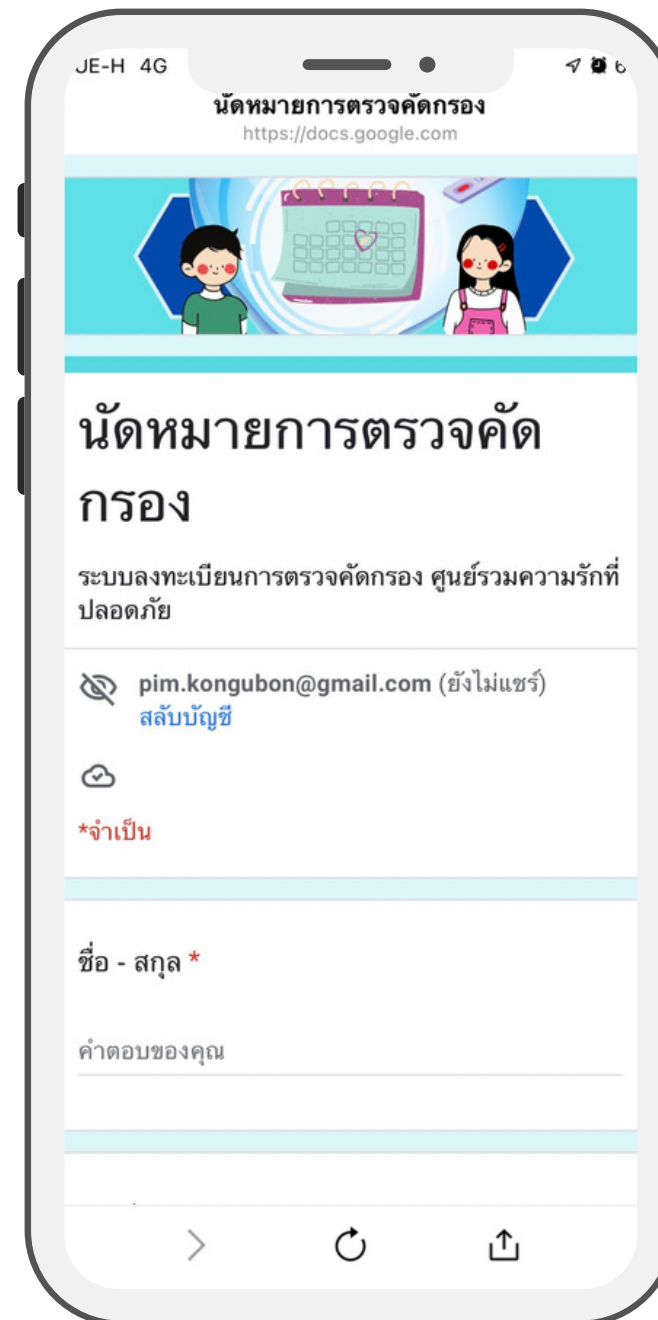
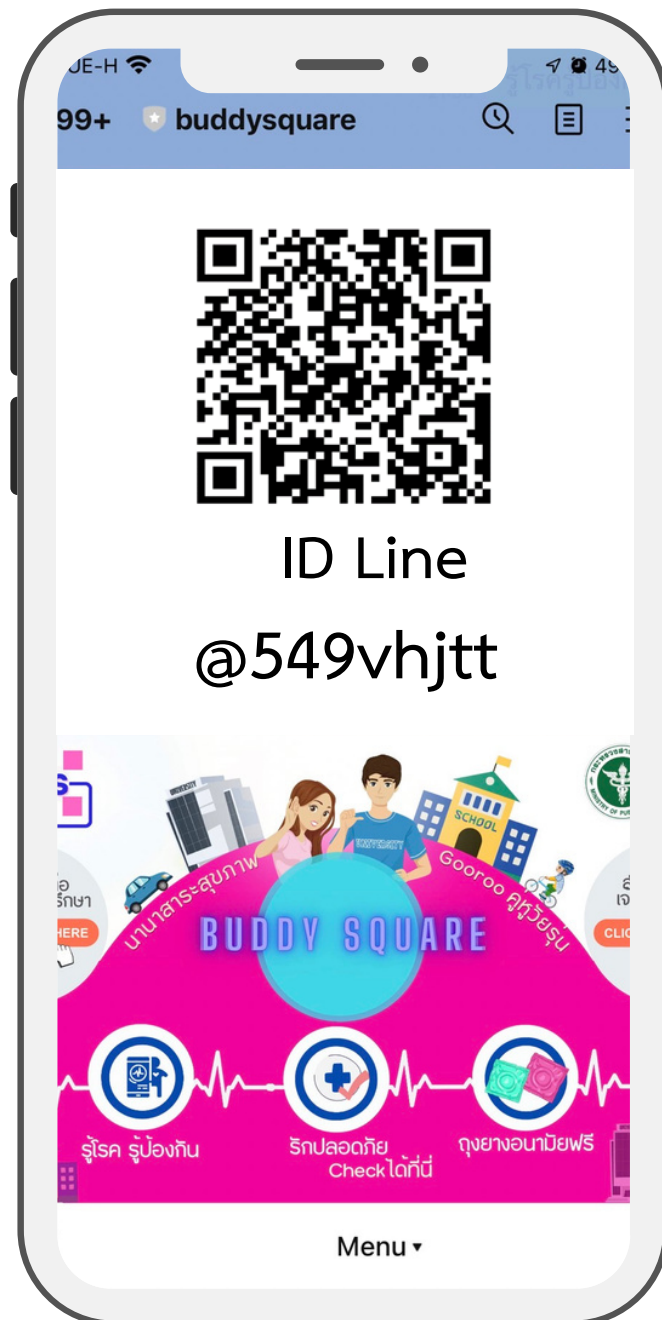



# Concept Walkthrough Line OA Buddy Square

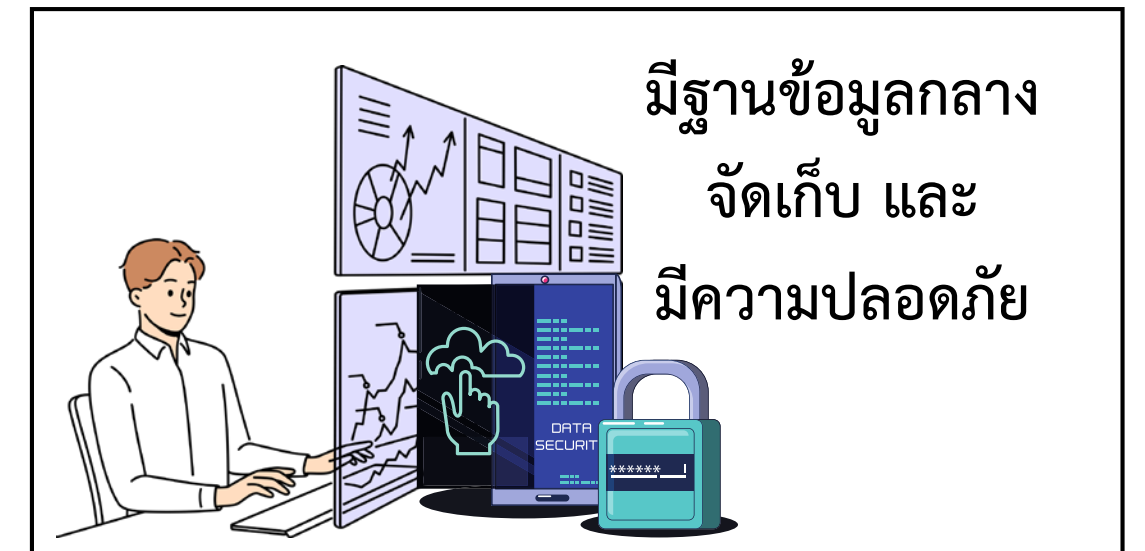
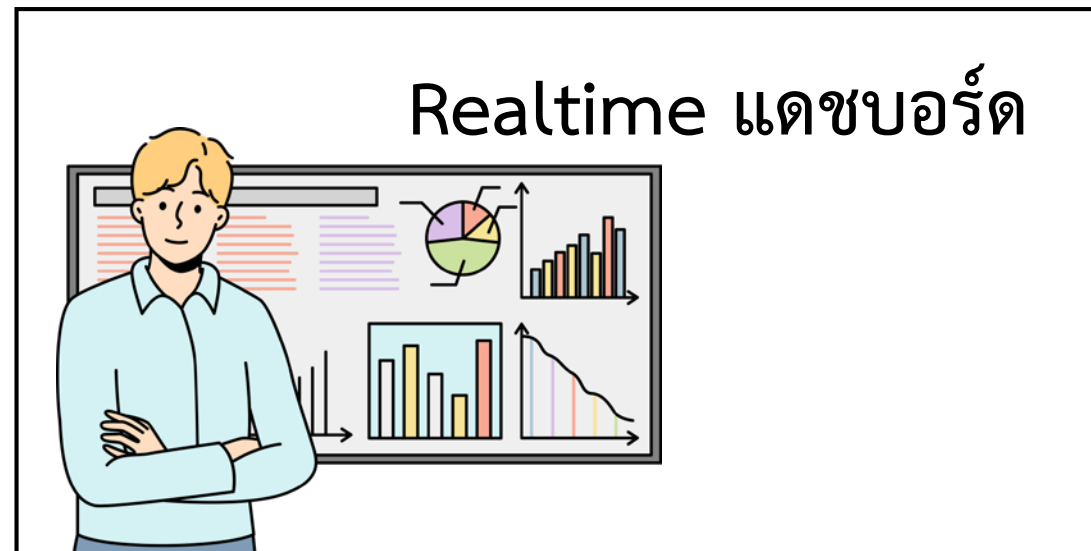
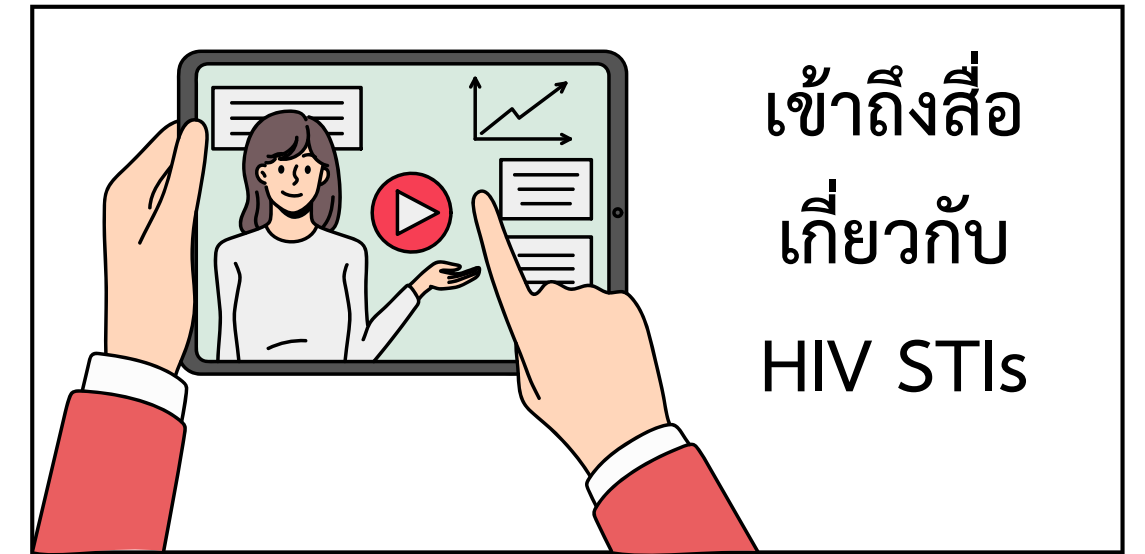

# Line OA Buddy Square

## ประเมินพฤติกรรมเสี่ยงด้วยตนเอง

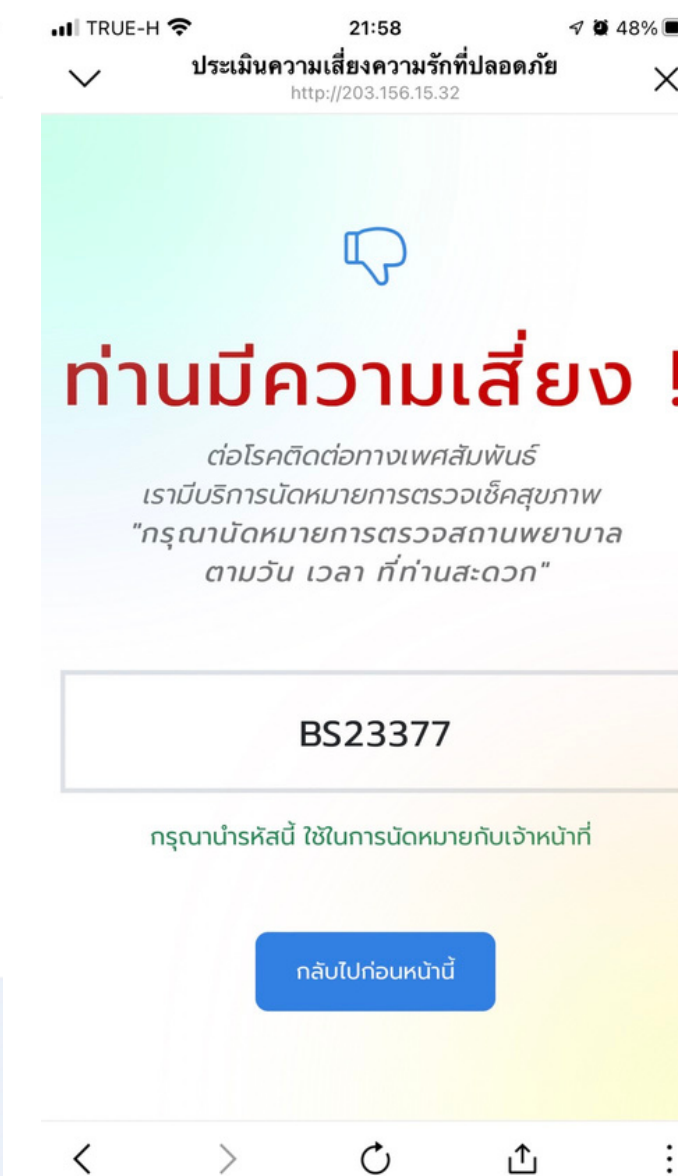
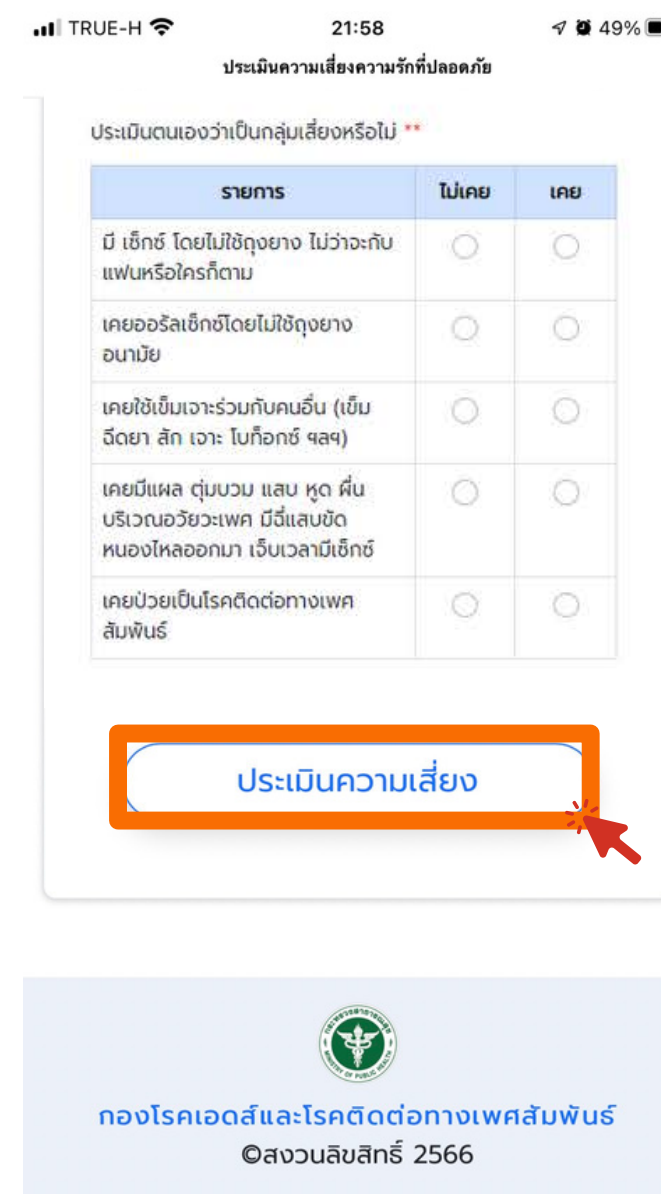
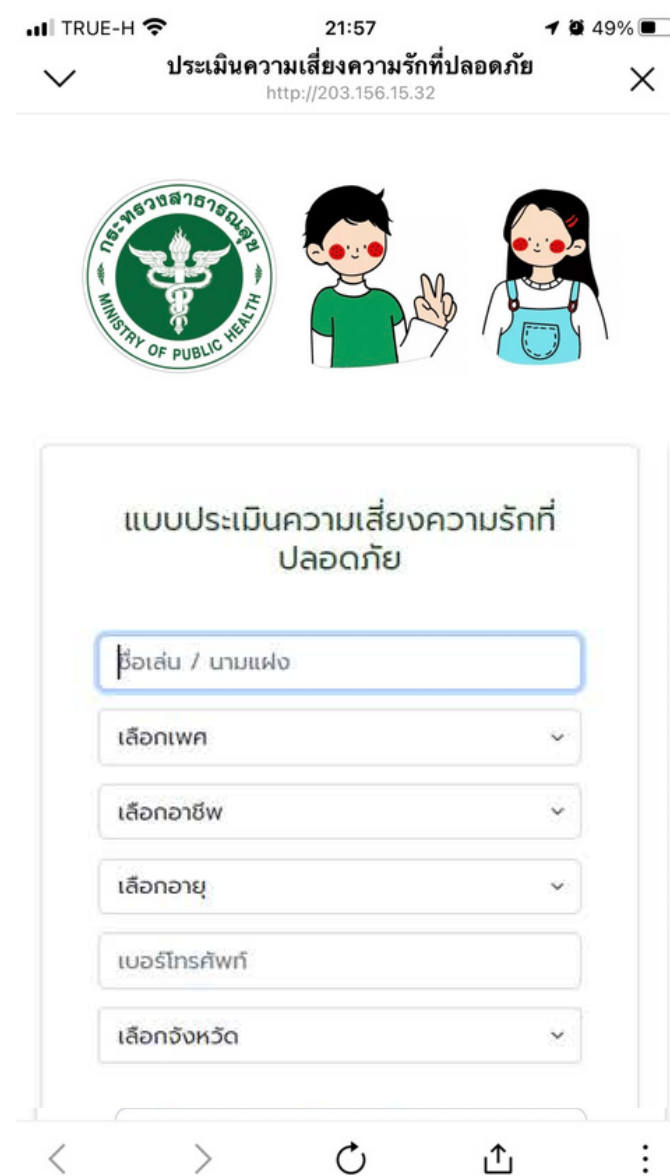

# Line OA Buddy Square

## ลงทะเบียนนัดตรวจคัดกรอง

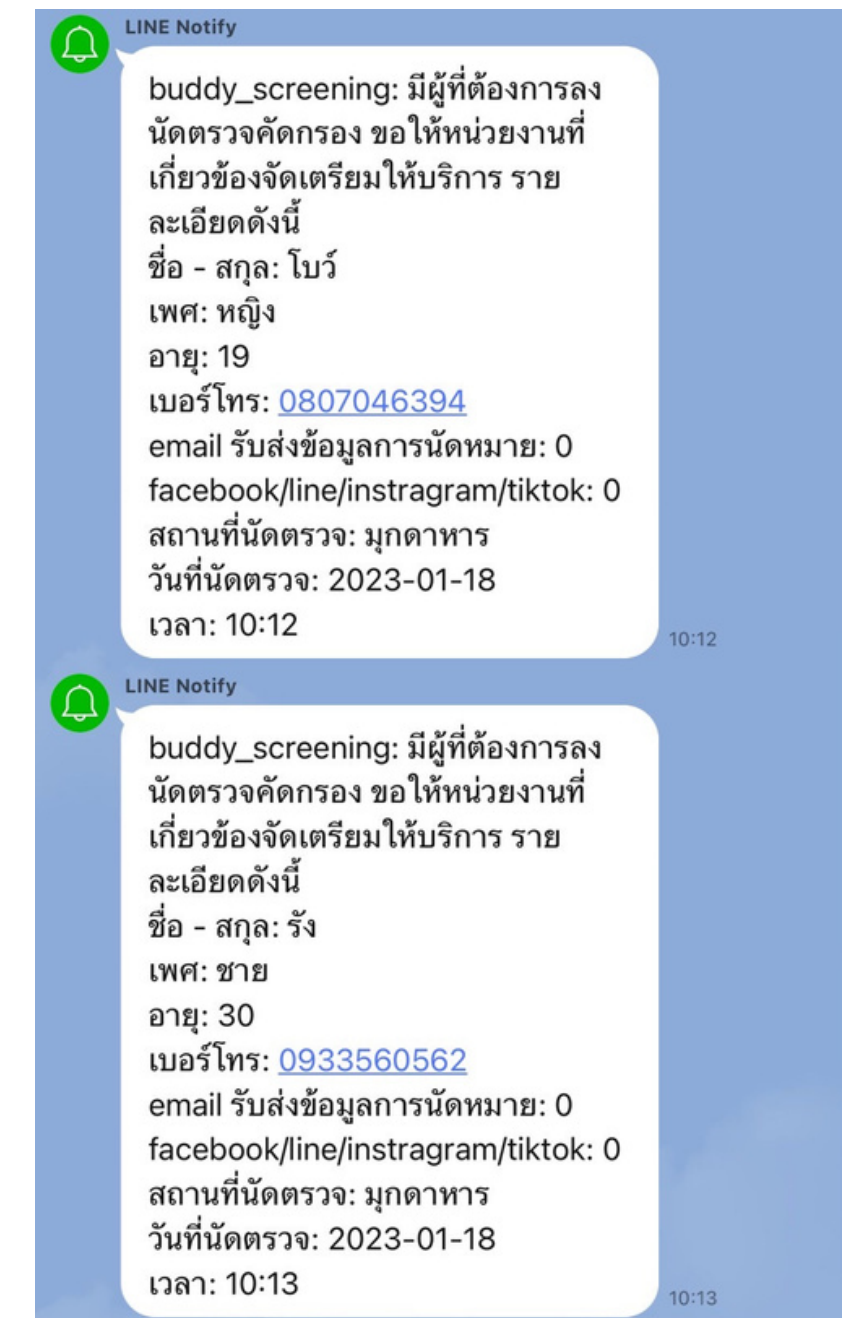
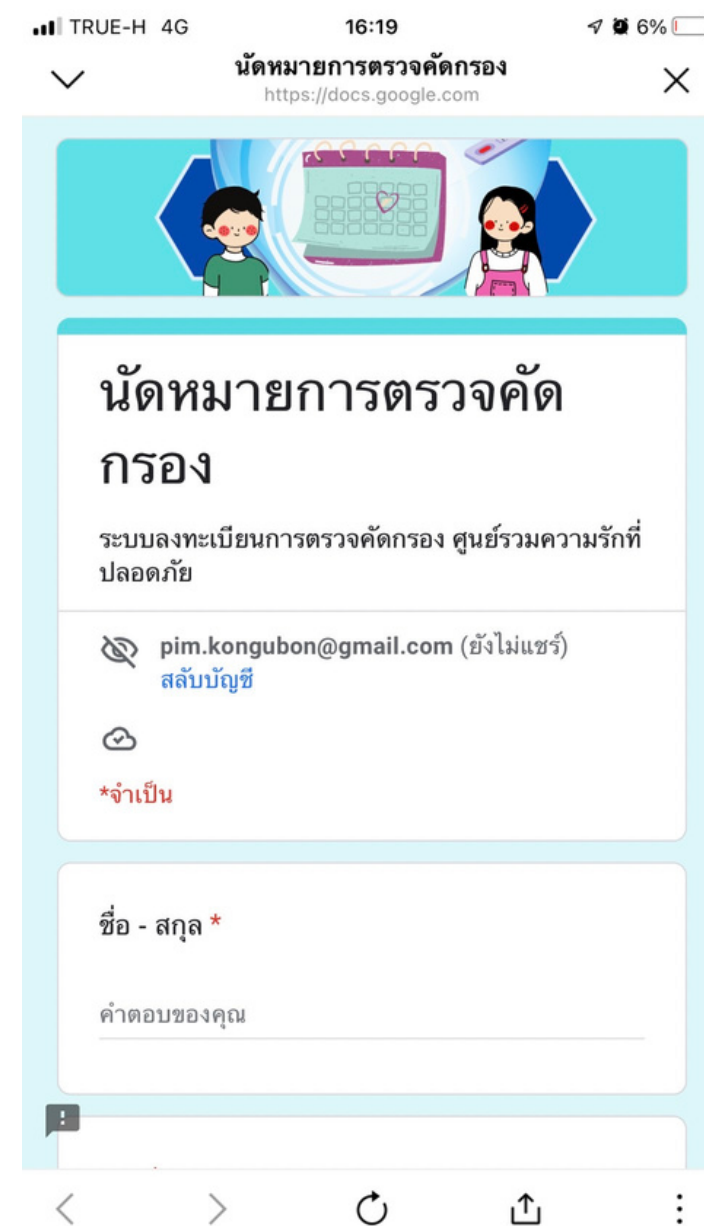

แจ้งเตือน ไลน์กลุ่มเจ้าหน้าที่

# Line OA Buddy Square

## สื่อเกี่ยวกับ HIV STIs

**บอกได้คำเดียว "ถุงยางอนามัย" ยิ่งปุรีเย่มาก**

ไม่มีไม้เท้าของมึงต้องมี....

ใช้ถุงยางอนามัยทุกครั้ง ป้องกันโรคติดต่อทางเพศสัมพันธ์ได้มากที่สุด

การใส่ถุงยางอนามัยให้ถูกวิธี

ถุงยางอนามัยมีหลายแบบให้เลือกใช้

เลือกใช้ถุงยางอนามัยที่ผ่านมาตรฐาน

**อาการเหล่านี้... น่าสงสัย ให้รีบไปหาหมอ**

หากมีอาการต่อไปนี้ อาจติดโรคติดต่อทางเพศสัมพันธ์

**ผู้ชาย**

คันบริเวณอวัยวะเพศ

**ผู้หญิง**

คันบริเวณอวัยวะเพศ

**ครึ่งเดียว ก็ เสี่ยง ได้ แบบไหน... ที่เรียกว่า "เสี่ยง"**

1. ชัมสด หรือ ไม้กูด (ช่องคลอดทางหนึ่ง หรือทวารช่องกลางที่ใช้ในกรณี SEX)
2. ถุงยางอนามัย แตก ร้าว หลุด (ช่องคลอดทางหนึ่ง หรือทวารช่องกลางที่ใช้ในกรณีเพศสัมพันธ์)
3. แพน/คูนอน เป็นโรคติดต่อทางเพศสัมพันธ์
4. ตัวเราเคยติด เชื้อโรคติดต่อทางเพศสัมพันธ์ ตั้งแต่ 1 ครั้งขึ้นไปในรอบปีที่ผ่านมา
5. มีคู่นอนหลายคน

**โรคติดต่อทางเพศสัมพันธ์ เป็นทำได้นะ รู้ยัง???**

วิธีป้องกันไม่ให้ติดเชื้อ และไม่ติดเชื้ออหิวาต์

ไม่ชัมสด ไม่ไม้กูด ใช้ถุงยางอนามัยทุกครั้งในทุกเพศสัมพันธ์

มีแฟนคนเดียว ไม่ใช้หลายคน สดจำนวนคู่-ลดความเสี่ยง

อย่ามีคู่นอนในช่วงมีแผลที่อวัยวะเพศ

อย่ามีคู่นอนในช่วงมีแผลที่อวัยวะเพศ

หากยังชัมสด หรือไม้กูดอยู่เรื่อยๆ นอกจากเป็นซ้ำได้แล้ว ยังเพิ่มความเสียหายต่ออวัยวะมากกว่า คนทั่วไป ถึง 5 - 9 เท่าเลยนะ

ถ้ามีอาการหรือกังวลสงสัยปรึกษาหรือรับการตรวจที่คลินิกหรือโรงพยาบาลใกล้บ้าน

**ชัมสด เสี่ยง ซิฟิลิส !!!**

ไม่พุดเยอะ...เจ็บคอ

มีอาการเหล่านี้ ไปหาหมอเถอะ ก่อนที่จะสายเกินแก้

**ระยะที่ 1** มีแผลเกิดขึ้นที่อวัยวะเพศ หรือเจ็บ โดยเป็นแผลเจ็บๆ ไม่มีอาการเจ็บ

**ระยะที่ 2** เชื้อกระจายไปตามกระแสเลือด ทำให้เกิดไข้ ปวดหัว ปวดเมื่อยตามข้อ หนาว มีผื่นแดงขึ้นตามลำตัว ผื่นขาว หรือกระจายไปทั่วร่างกาย

**ระยะที่ 3** เชื้อจะเข้าไปทำลายอวัยวะต่าง ๆ ภายในร่างกาย ระบบประสาท ตา หู หูหนวก และอาจถึงขั้นเสียชีวิต

**ระยะแฝง** ระยะนี้จะไม่แสดงอาการใด ๆ เลย หากไม่ได้รับการรักษา เชื้ออาจลุกลามได้

**ชัมสด เสี่ยง ซิฟิลิส !!!**

ไม่พุดเยอะ...เจ็บคอ

มีอาการเหล่านี้ ไปหาหมอเถอะ ก่อนที่จะสายเกินแก้

**ระยะที่ 1** มีแผลเกิดขึ้นที่อวัยวะเพศ หรือเจ็บ โดยเป็นแผลเจ็บๆ ไม่มีอาการเจ็บ

**ระยะที่ 2** เชื้อกระจายไปตามกระแสเลือด ทำให้เกิดไข้ ปวดหัว ปวดเมื่อยตามข้อ หนาว มีผื่นแดงขึ้นตามลำตัว ผื่นขาว หรือกระจายไปทั่วร่างกาย

**ระยะที่ 3** เชื้อจะเข้าไปทำลายอวัยวะต่าง ๆ ภายในร่างกาย ระบบประสาท ตา หู หูหนวก และอาจถึงขั้นเสียชีวิต

**ระยะแฝง** ระยะนี้จะไม่แสดงอาการใด ๆ เลย หากไม่ได้รับการรักษา เชื้ออาจลุกลามได้

แต่ แต่ แต่ !!! มีหลายคนที่ไม่แสดงอาการ ดังนั้นให้ประเมินตัวเองก่อนเลย ถ้าสงสัยก็ควรมาตรวจ เพื่อความแน่ใจ ซิฟิลิสสามารถรักษาให้หายขาดได้

**หนองใน ไม่ได้ยุ่งยาก ไม่ได้อยู่ข้างใน เสมอไป**

ชัมสด ไม่ได้ยุ่งยาก ไม้กูด ไม่ได้ยุ่งยาก เชื้อคัด่วน!!!

หากคนไม่มีอาการเหล่านี้แต่มีเชื้อหนองในนะ จะไม่มีอาการแต่เชื้อคัด่วนได้ จะลุกลามจนรุนแรงใหญ่ในที่สุด

**อาการที่มักพบในผู้ชาย**

คันรอบอวัยวะเพศ

มีหนอง ขุ่นข้น ใสหรือขุ่น

ปวดไปเลย

คันรอบอวัยวะเพศ

**อาการที่มักพบในผู้หญิง**

คันรอบอวัยวะเพศ

มีตกขาว

ปวดท้องน้อย หรือเจ็บเวลาไปห้องน้ำ

**หนองใน รักษาหายได้นะ: ดังนั้นถ้ามีอาการหรือมีความเสี่ยงมาตรวจให้มันใจดีกว่า จะได้รักษาให้จบเรื่อง**

# Line OA Buddy Square

## แนวปฏิบัติการตรวจคัดกรองด้วยชุดตรวจคัดกรอง HIV/Syphilis Combo Rapid Test

ชักชวนเข้าตรวจคัดกรองฯด้วยการดำเนินงานเชิงรุก

เข้าสู่การตรวจคัดกรองฯ ที่ สถานบริการสาธารณสุข



ประเมินพฤติกรรมเสี่ยงด้วยตนเอง



ลงทะเบียนนัดตรวจคัดกรอง

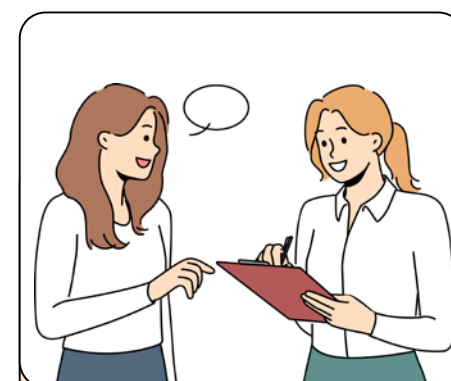

รับบริการปรึกษาก่อนการตรวจหาการติดเชื้อเอชไอวี/ซิฟิลิส



ยินยอมเพื่อคัดกรองหาการติดเชื้อเอชไอวีด้วยความสมัครใจ



ตรวจคัดกรองหาการติดเชื้อเอชไอวี/ซิฟิลิส



รับบริการปรึกษาหลังการตรวจหาการติดเชื้อเอชไอวี/ซิฟิลิส

# ภาพกิจกรรม การตรวจคัดกรองเอชไอวีและซิฟิลิสในเยาวชน

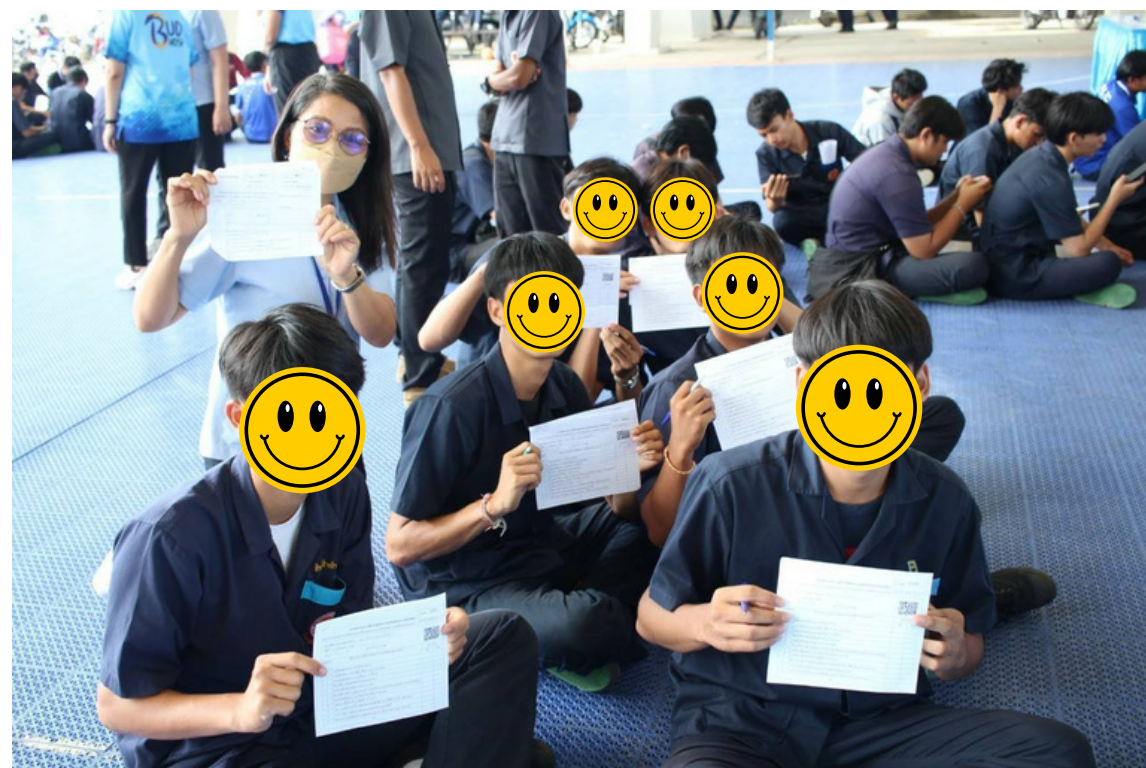

# ผลการตรวจคัดกรองเอชไอวีและซิฟิลิสในเยาวชน

Total 91,032 case (February 1, 2022 – March 30, 2023)

ผลการตรวจคัดกรองเอชไอวีและซิฟิลิส จำแนกตามเพศ

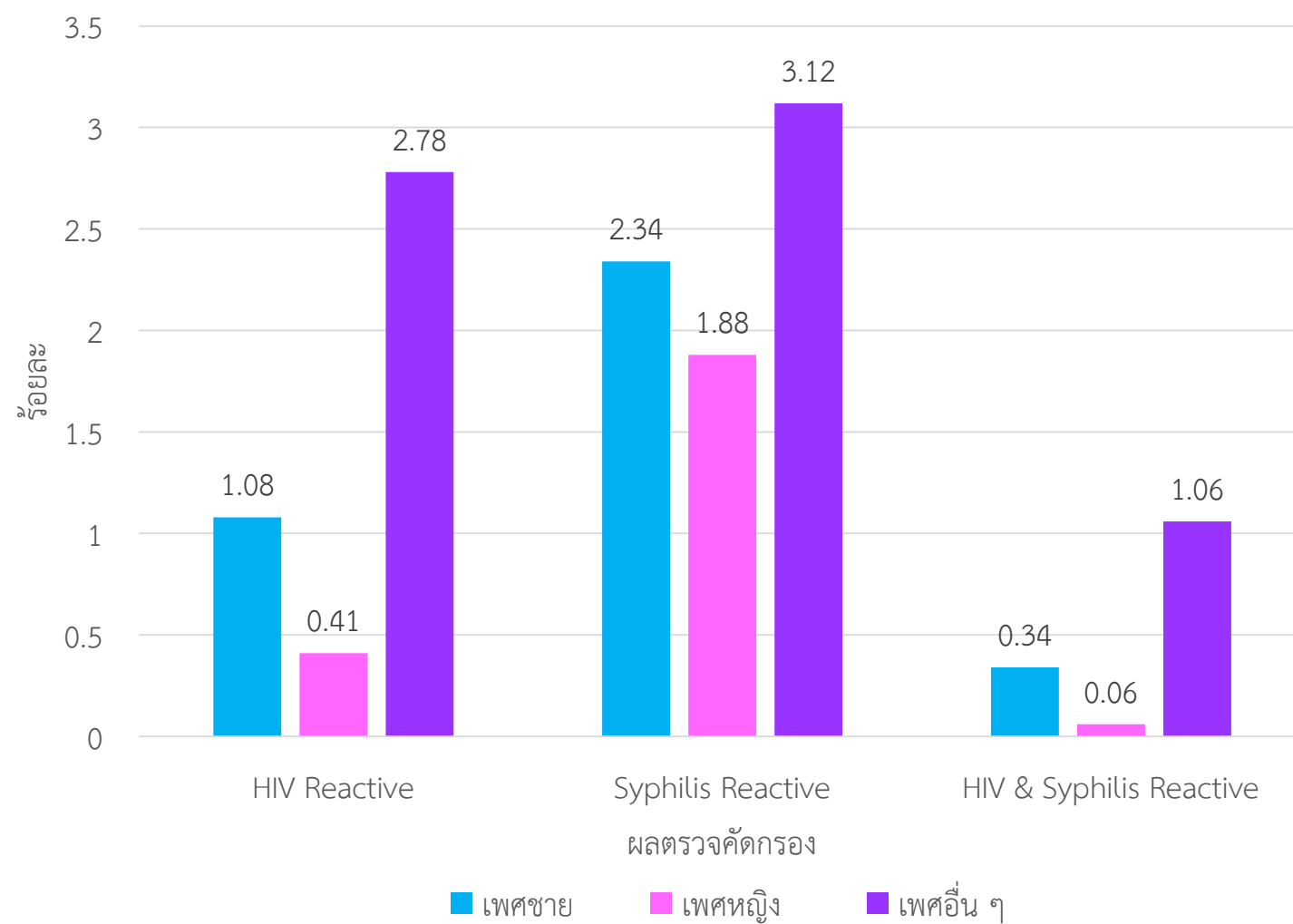

ผลการตรวจคัดกรองเอชไอวีและซิฟิลิส จำแนกตามอายุ

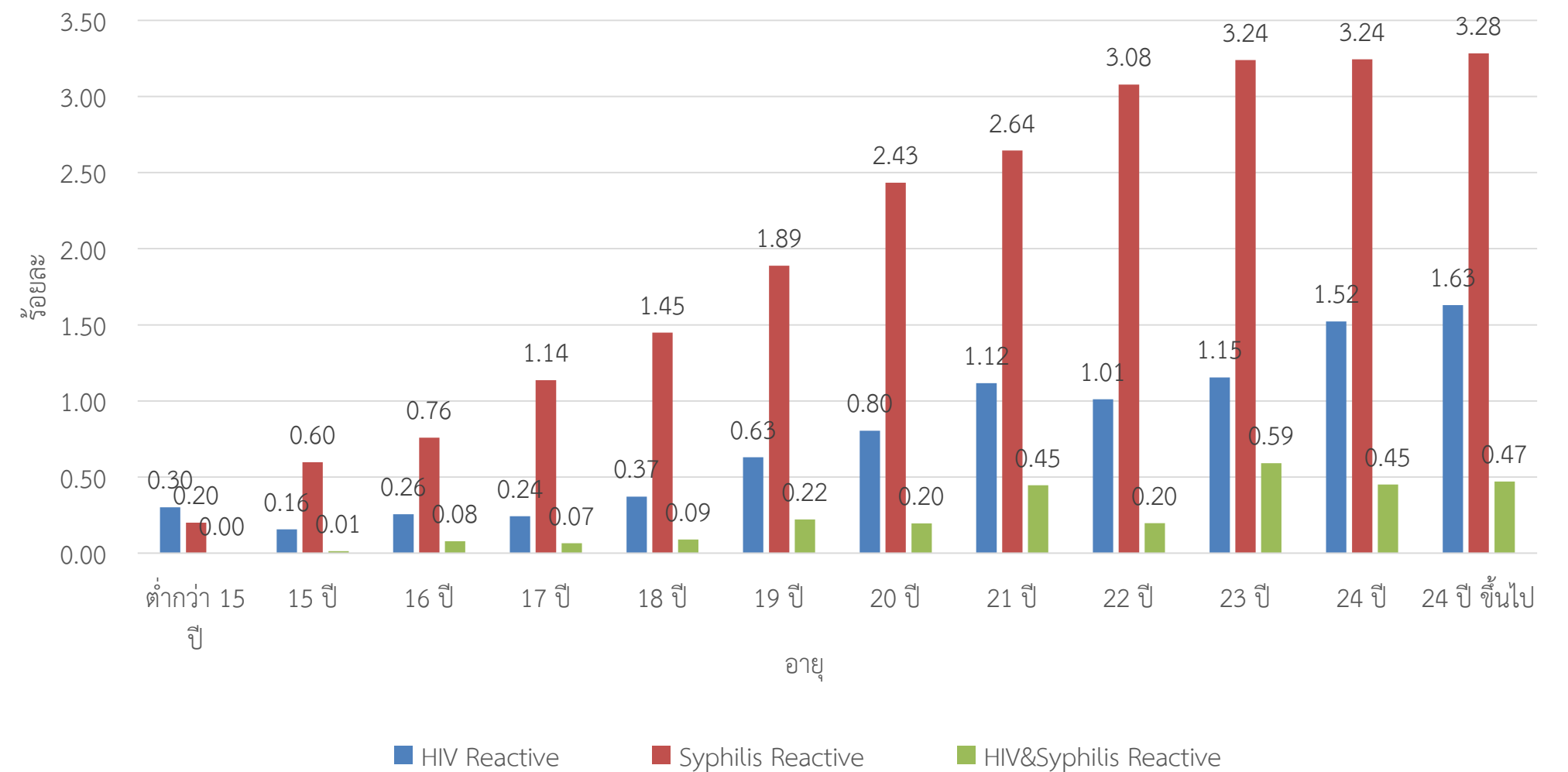



กรมควบคุมโรค  
Department of Disease Control

